

PLANTA BAJA

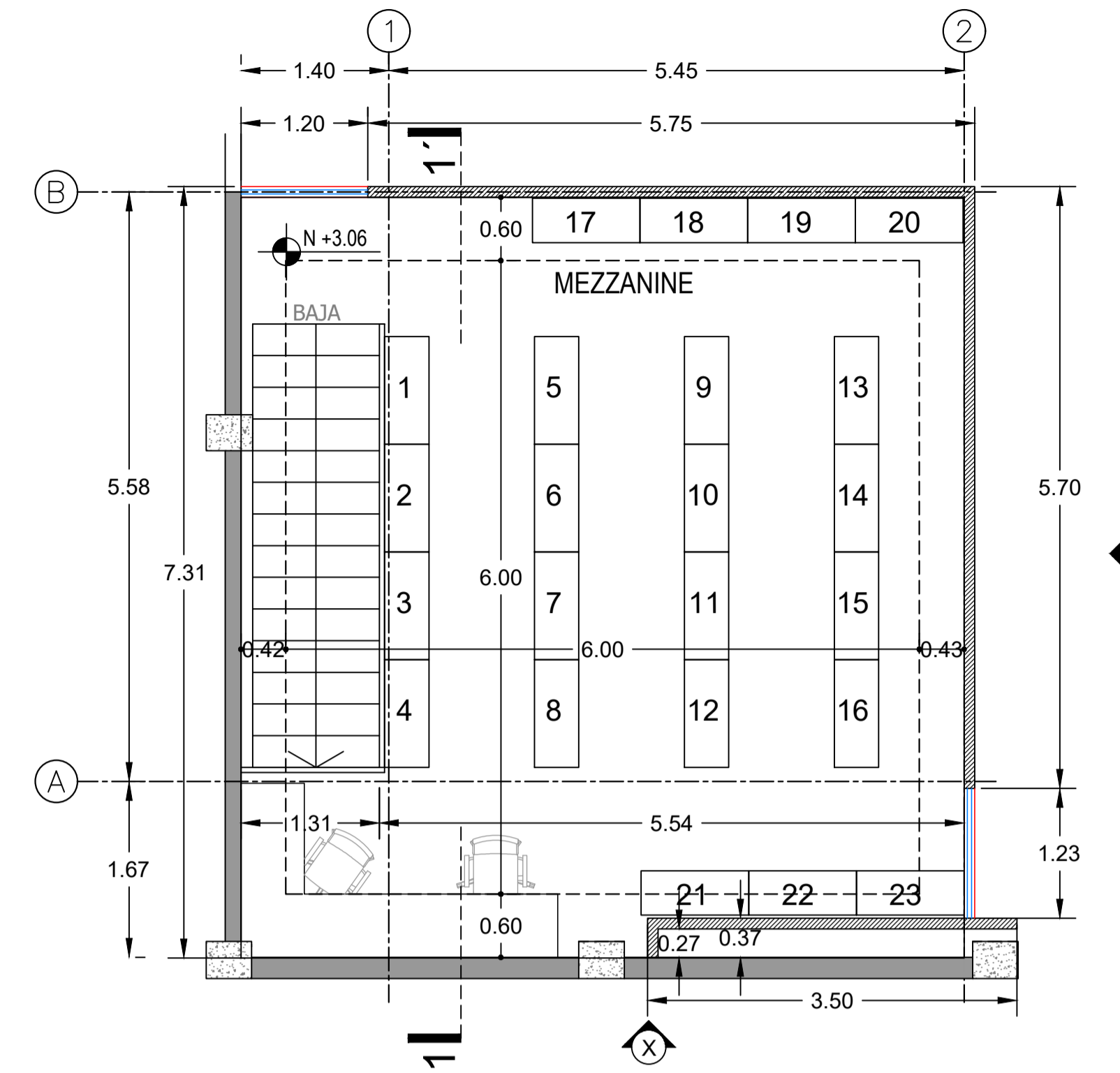

PLANTA ALTA

RESUMEN DE MATERIALES Y ACABADOS			
	UNIDAD	MEDIDA	CANTIDAD
<b>PUERTAS Y VENTANAS</b>			
Puerta metálica, marco perimetral en tol galvanizado, con detalle de tubos metálicos intermedios de 20x20mm, acabado en pintura electrostática color negro microtech o similar mate, Kit de control de acceso, con cerradura magnética, panel de control y pulsador	U	(1.20x2.40x.05)	2
Ventanas en aluminio color negro serie 100 de 63cm de altura en fachada X y fachada Y	m <sup>2</sup>	(5.30x0.63)m (5.25x0.63)m	6.65
<b>TABIQUERÍAS Y ENTREPISOS</b>			
Paredes 2 caras de gypsum board de 10cm, acabado alisado color blanco neutro, pintura lavable.	m <sup>2</sup>	x	87.86
Cielo raso de gypsum board 2da planta mezzanine en perímetros.	m <sup>2</sup>	x	17.7
Cielo raso acústico 60x60 de fibra mineral en 2da planta mezzanine	m <sup>2</sup>	x	36
Perímetros cambios de nivel y tapas de ventanas en gypsum board	ml	x	30.72
Fibrocemento para entrepisos de 20mm sujetos a estructura con tornillos con aleta, acabado avellanado	m <sup>2</sup>	x	47.68
<b>CARPINTERÍA METÁLICA</b>			
Pasamanos metálicos según diseño de 1.20m de altura, parantes tubo de 2x2", mangón superior de 70x25mm, divisiones horizontales en tubo de 1". Acabado en pintura electrostática color negro microtech mate o similar.	ml	(5.61x1.20)m	6
<b>ACABADOS Y REVESTIMIENTOS</b>			
Recubrimiento de epóxico autonivelante azul 5:1 para contrapiso 3 manos	m <sup>2</sup>	x	49.88
Recubrimiento de epóxico autonivelante azul 5:1 para entrepiso	ml	x	47.68
Pintura de interior tipo Intervinil lavable y cubriente color blanco o similar	m <sup>2</sup>	x	279.71

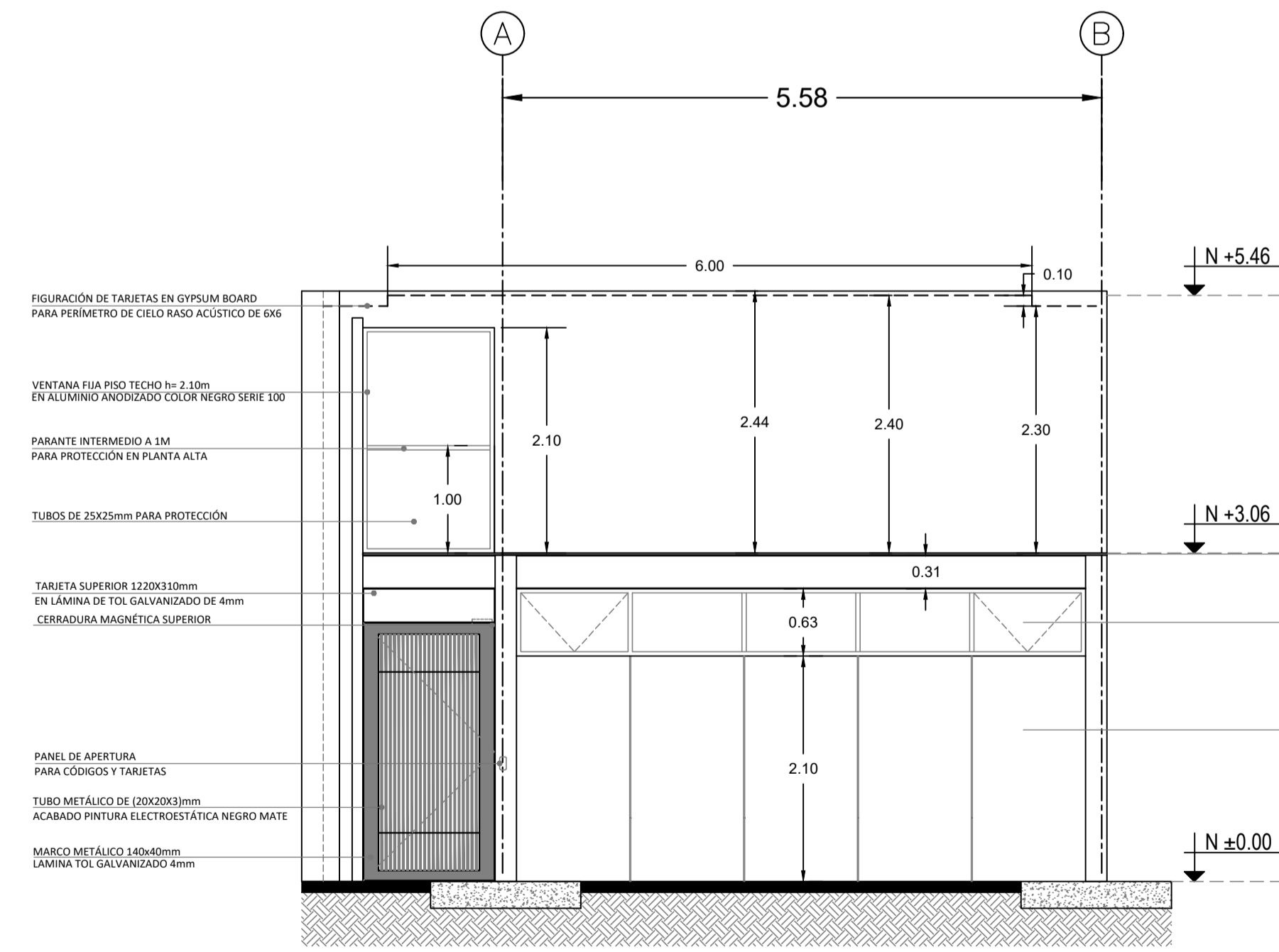

FACHADA X

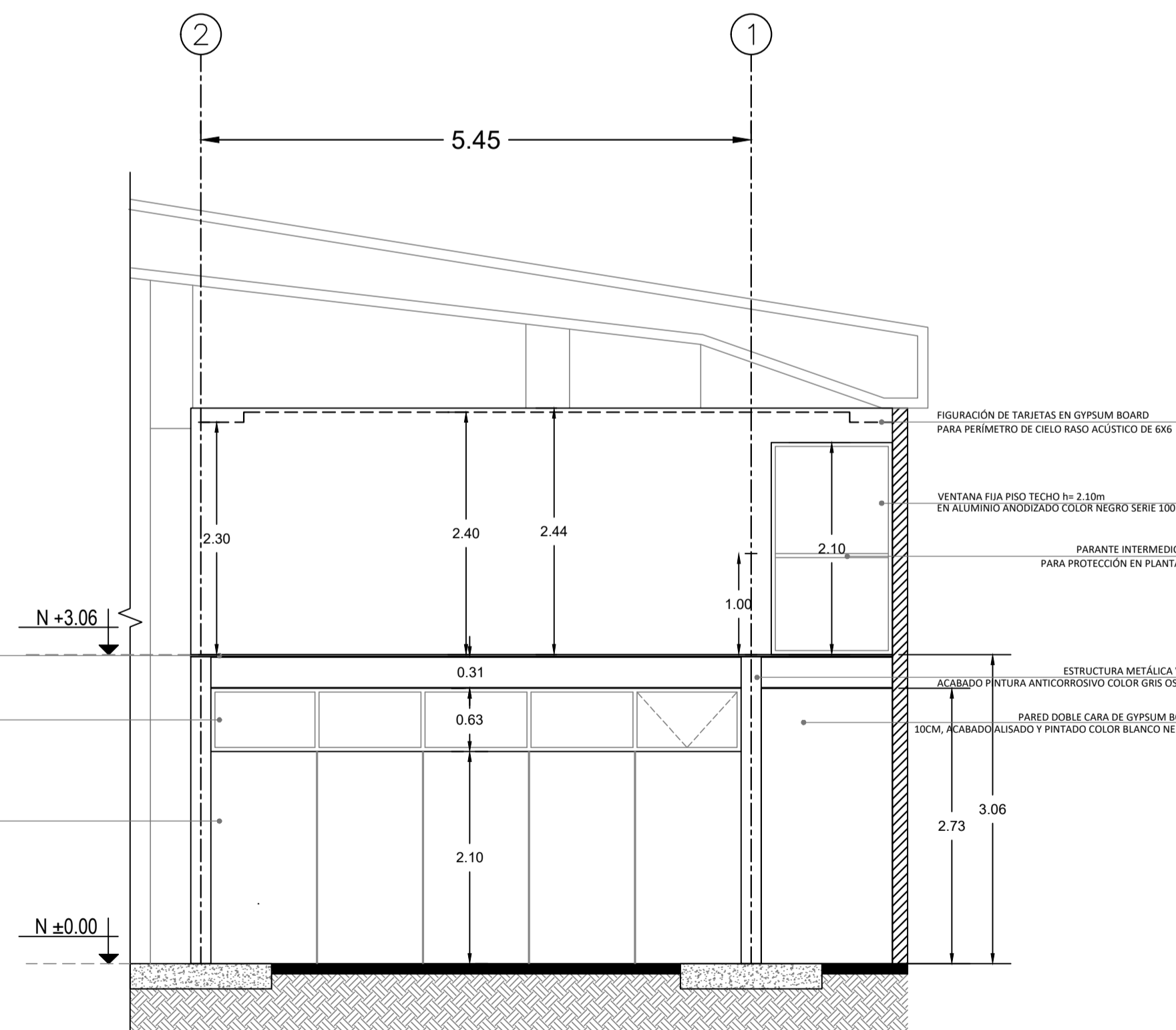

FACHADA Y

PROYECTO POR:



TECNOLOGÍA • MANTENIMIENTO • SEGURIDAD INDUSTRIAL

ARQ. ANDRES NIVELÓ A.  
CI: 1715234827 SENESCYT: 1027 10 991463 Reg. Mun.: 5340

NOMBRE DE PROYECTO:  
**TALLER SOLDADURA Y BODEGA DE INSUMOS AVON**

UBICACIÓN:  
SANGOLQUI KM 3.5 VÍA A AMAGUANA, QUITO, PICHINCHA

CLAVE CATASTRAL: 050101716000 ÁREA DE INTERVENCIÓN: 101.47 M<sup>2</sup>

CONTENIDO:  
PLANTAS - FACHADAS

NORTE

DIBUJO: Andres Niveló A.  
FECHA: MARZO 2024  
REVISO: A.N. ESCALA: 1:50  
LAMINA: A 1 DE 2

REVISOR RESPONSABLE: